



หลักสูตร : นักบริหารระดับสูงในการพัฒนาทางเลือก บนพื้นที่สูงเพื่อความมั่นคงและยั่งยืน

การศึกษาเรียนรู้และการพัฒนาองค์ความรู้ในการพัฒนาทางเลือกบนพื้นที่สูงเพื่อความมั่นคงและยั่งยืนตามแนวทางของโครงการหลวงด้วยพระบรมราชโองบายของพระบาทสมเด็จพระเจ้าอยู่หัวในการ “สืบสานรักษา และต่อยอด” งานโครงการหลวง โดยมุ่งเน้นหลักคิด หลักวิชาการ และหลักปฏิบัติตามศาสตร์พระราชานา “เข้าใจ เข้าถึง และพัฒนา” ตามพระราชประสงค์ของพระบาทสมเด็จพระบรมชนกาธิเบศร มหาภูมิพลอดุลยเดชมหาราชบรมนาถบพิตร ที่ทรงก่อตั้ง และพระราชทานโครงการหลวงในการพัฒนาทางเลือกบนพื้นที่สูง “เพื่อมนุษยธรรม และความมั่นคง” มุ่งแก้ไขปัญหามันบนพื้นที่สูงในด้านความยากจน การดำรงชีวิต การทำลายป่าและทรัพยากรธรรมชาติ โดยการทำไร่เลื่อนลอย และปัญหายาเสพติด จนเกิดผลสำเร็จเป็นที่ประจักษ์ในการพัฒนาพื้นที่สูงครบทุกมิติทั้งด้านเศรษฐกิจ สังคม และสิ่งแวดล้อม (ศึกษาและวิเคราะห์) รูปแบบการพัฒนาทางเลือกบนพื้นที่สูง (RPF Model) บนพื้นฐานของหลักปรัชญาเศรษฐกิจพอเพียง และแนวทางการปฏิบัติที่ดี (Best Practices) เพื่อนำไปประยุกต์ใช้ตามสภาวการณ์ การเปลี่ยนแปลงของโลกในทุกมิติ โดยสอดคล้องกับเป้าหมายของการพัฒนาของรัฐ BCG และเป้าหมายของการพัฒนาที่ยั่งยืนขององค์การสหประชาชาติ UNSDGs

ระยะเวลาหลักสูตร

- เดือนมกราคม- มีนาคม 2569 (รวม 24 วัน)
- สัปดาห์ละ 3 วัน (ศุกร์ เสาร์ อาทิตย์)
- ศึกษาดูงานด้านการพัฒนาที่ยั่งยืนทุกมิติในประเทศและต่างประเทศ (7 วัน)

สถานที่เรียนรู้

- สถาบันการเรียนรู้มูลนิธิโครงการหลวง เชียงใหม่
- สถาบันการเรียนรู้มูลนิธิโครงการหลวง กรุงเทพฯ
- สถานีวิจัยและศูนย์พัฒนาโครงการหลวง
- โครงการพัฒนาพื้นที่สูงแบบโครงการหลวง
- องค์กรและหน่วยงานด้านการพัฒนาที่ยั่งยืนทั้งในประเทศและต่างประเทศ

ผู้บริหารหลักสูตร

- ผู้อำนวยการหลักสูตร
พลเอก กัมปนาท รุดดิษฐ์
องคมนตรี เลขาธิการมูลนิธิโครงการหลวง
ประธานกรรมการบริหารมูลนิธิโครงการหลวง
- ผู้จัดการหลักสูตร
ศ.เกียรติคุณ ดร. พงษ์ศักดิ์ อังกลิทธิ
กรรมการบริหารมูลนิธิโครงการหลวง

สาระการเรียนรู้

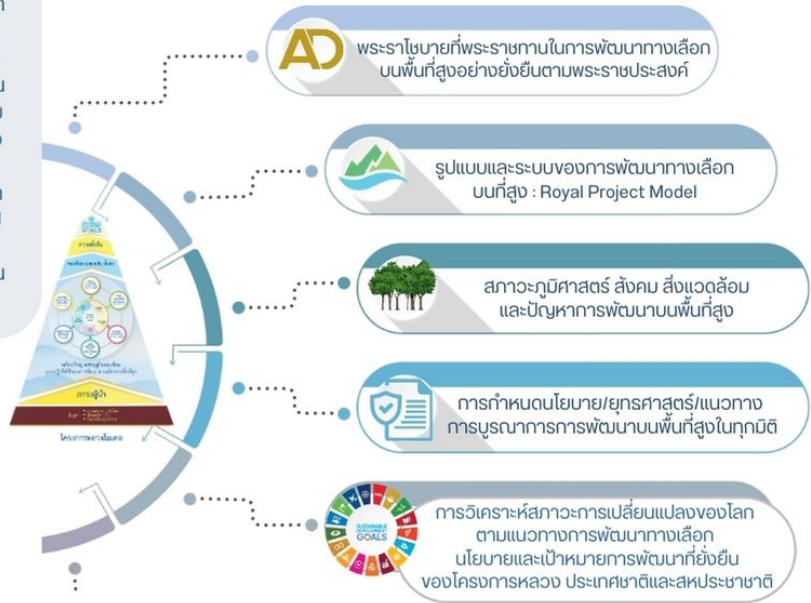

รูปแบบการเรียนรู้

1. การบรรยายพิเศษโดยผู้ทรงคุณวุฒิ
2. การเสวนาแลกเปลี่ยนเรียนรู้ระหว่างผู้เรียนรู้และวิทยากร
3. การนำเสนอผลการศึกษา และวิเคราะห์ของแต่ละกลุ่มของการพัฒนาทางเลือกในมิติด้านเศรษฐกิจ สังคม และสิ่งแวดล้อม
4. การศึกษาดูงานการพัฒนาทางเลือกในพื้นที่ของมูลนิธิโครงการหลวง และสถาบันวิจัยและพัฒนาพื้นที่สูง (องค์การมหาชน)
5. การศึกษาดูงานการพัฒนาเพื่อความมั่นคงและยั่งยืนในต่างประเทศ

คุณสมบัติผู้เรียนรู้

ผู้บริหารระดับสูงของหน่วยงาน องค์กร และสถาบันพัฒนางานของประเทศไทยและนานาชาติ (จำนวน 45 คน)

รายละเอียดเพิ่มเติม



rpfiw@royalproject.org



053-324001 ต่อ 1101/1106



หลักสูตร: นักพัฒนาการเกษตรและชุมชนบนพื้นที่สูง ตามแบบโครงการหลวง

ด้วยพระราโชบาย พระบาทสมเด็จพระเจ้าอยู่หัว ในการ “สืบสาน รักษา และต่อยอด” งานโครงการหลวง การพัฒนาทางเลือก บนพื้นที่สูงเพื่อความมั่นคงและยั่งยืนตามแนวทางของโครงการหลวง (Royal Project Model) ที่ขับเคลื่อนด้วยหลักปรัชญาเศรษฐกิจพอเพียง และหลักการทรงงาน “เข้าใจ เข้าถึง พัฒนา” ตามพระราชประสงค์ของ พระบาทสมเด็จพระบรมชนกาธิเบศร มหาภูมิพลอดุลยเดชมหาราช บรมนาถบพิตร อันเป็นแนวทางในการแก้ไขปัญหาบนพื้นที่สูงของไทย ด้วย แนวทางของการพัฒนาทางเลือก และการบูรณาการพัฒนาแบบองค์รวม ที่สั่งสมแนวปฏิบัติมายาวนานเป็นเวลากว่า 55 ปี จนเกิดผลสำเร็จอย่างเป็นรูปธรรม และสามารถเป็นแบบอย่างในการพัฒนาพื้นที่สูงอื่นๆ ทั้งใน ประเทศและต่างประเทศ โดยการพัฒนากักขะ องค์ความรู้ และเพิ่มพูน ประสบการณ์ ของนักพัฒนาการเกษตรและชุมชนบนพื้นที่สูง ที่มุ่งพัฒนา ให้เป็นผู้นำด้านการพัฒนาพื้นที่สูง ขับเคลื่อนชุมชนไปสู่การพัฒนาที่มั่นคง และยั่งยืนตามแบบโครงการหลวง และสามารถเตรียมความพร้อมในการ รองรับสถานการณ์ต่างๆ ที่มีการเปลี่ยนแปลงอย่างรวดเร็วในสภาวะ การณ์ปัจจุบัน ตลอดจนสอดคล้องกับเป้าหมายของการพัฒนาของรัฐ และ เป้าหมายของการพัฒนาที่ยั่งยืนขององค์การสหประชาชาติ

ระยะเวลาหลักสูตร

- เดือนกันยายน - พฤศจิกายน 2569 (รวม 21 วัน)
- สัปดาห์ละ 2 วัน (ทุกวันพฤหัสบดี และศุกร์)
- ศึกษาดูงาน 9 วัน

สถานที่เรียนรู้

- สถาบันการเรียนรู้มูลนิธิโครงการหลวง เชียงใหม่
- สถานีวิจัยและศูนย์พัฒนาโครงการหลวง
- โครงการพัฒนาพื้นที่สูงแบบโครงการหลวง

คุณสมบัติผู้เรียนรู้

นักวิชาการ นักเกษตร จากหน่วยงานภาครัฐและเอกชน (จำนวน 30 คน)

สาระการเรียนรู้



-  การพัฒนาทางเลือก: ยุทธศาสตร์ต้นแบบ การพัฒนาโครงการหลวงเพื่อความยั่งยืน บนพื้นที่สูง
-  การประยุกต์ใช้โครงการหลวงโมเดล เพื่อการพัฒนาพื้นที่สูงอย่างยั่งยืน
-  การพัฒนาและวิเคราะห์พื้นที่เพื่อวางแผน พัฒนาชุมชนอย่างยั่งยืน และการพัฒนาอาชีพ ที่เป็นมิตรต่อสิ่งแวดล้อม
-  การพัฒนาชุมชนบนพื้นที่สูง โดยคนเป็นศูนย์กลางของการพัฒนา และการเสริมสร้างชุมชนพึ่งพาตนเอง โดยไม่พึ่งใครไว้ข้างหลัง

รูปแบบการเรียนรู้

1. การบรรยายพิเศษโดยผู้เชี่ยวชาญ / นักวิชาการ และ หน่วยงานภาคี
2. การศึกษาดูงานด้านการพัฒนาการเกษตรและชุมชน บนพื้นที่สูงในพื้นที่ของมูลนิธิโครงการหลวง และ สถาบันวิจัยและพัฒนาพื้นที่สูง (องค์การมหาชน)
3. การอภิปรายและการนำเสนองานกลุ่ม

รายละเอียดเพิ่มเติม



 rpfiw@royalproject.org
 053-324001 ต่อ 1101/1106



หลักสูตร : การพัฒนาการปลูกไม้ผลบนพื้นที่สูง

จากความสำเร็จในการพัฒนาทางเลือกบนพื้นที่สูงตามแนวทางของมูลนิธิโครงการหลวง ด้วยการวิจัย ทดสอบ ปรับปรุงพันธุ์ และพัฒนาพันธุ์ไม้ผล เขตหนาว เขตกึ่งหนาว และเขตร้อน ที่เหมาะสมกับสภาพพื้นที่ อากาศ ชุมชน และบริบทของพื้นที่สูงในแต่ละพื้นที่ รวมถึงการพัฒนาเทคโนโลยีในการปลูก การบำรุงรักษา และการจัดการหลังการเก็บเกี่ยว ตลอดจนการช่วยเกษตรกรในการจำหน่ายผลิตภัณฑ์ นับได้ว่าเป็นต้นแบบองค์ความรู้และนวัตกรรมในการปลูกไม้ผลคุณภาพดีบนพื้นที่สูง ที่ก่อให้เกิดความหลากหลายของไม้ผลชนิด/พันธุ์ต่างๆ ที่สามารถนำไปพัฒนาและส่งเสริมให้เกษตรกร ได้มีองค์ความรู้และนวัตกรรมที่เหมาะสม สามารถต่อยอดและขยายผลสู่การส่งเสริมอาชีพเกษตรกรในพื้นที่โครงการหลวง ก่อให้เกิดรายได้ และชีวิตความเป็นอยู่ที่ดีขึ้น

ระยะเวลาหลักสูตร

- เดือนมกราคม 2569 (จำนวน 5 วัน)

สถานที่เรียนรู้

- สถาบันการเรียนรู้มูลนิธิโครงการหลวง เชียงใหม่
- สถานีเกษตรหลวงปางดะ
- ศูนย์พัฒนาโครงการหลวงแม่แฮ
- ศูนย์พัฒนาโครงการหลวงแม่สาใหม่

คุณสมบัติผู้เรียนรู้

นักวิชาการ/ นักวิจัย/ นักส่งเสริมด้านไม้ผล/
เกษตรกรผู้นำด้านไม้ผล (จำนวน 30 คน)

สาระการเรียนรู้

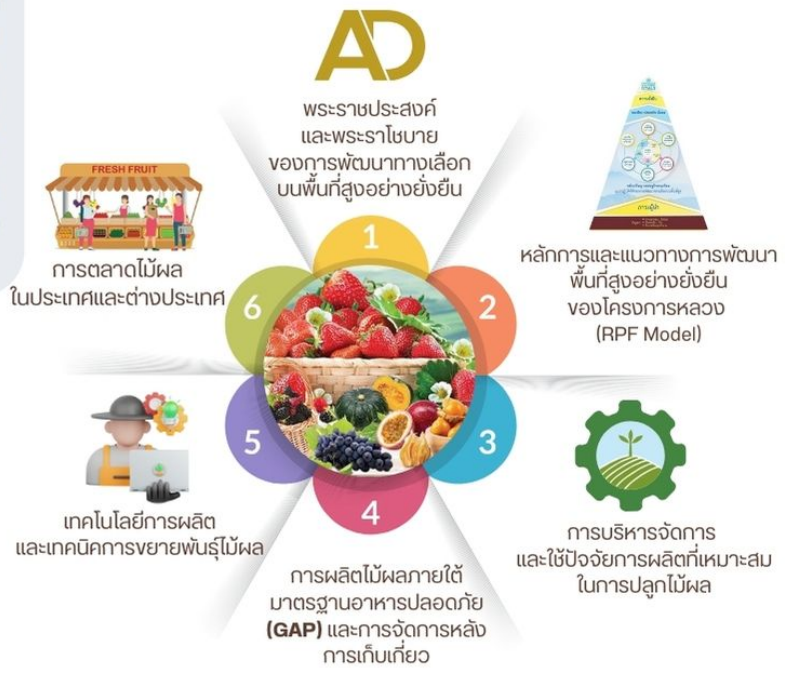

รูปแบบการเรียนรู้

1. การบรรยายพิเศษโดยผู้ทรงคุณวุฒิ ผู้เชี่ยวชาญ และนักวิชาการเฉพาะด้าน
2. การศึกษาดูงานในพื้นที่สถานีวิจัยการเกษตรปางดะ ศูนย์พัฒนาโครงการหลวงแม่แฮ และศูนย์พัฒนาโครงการหลวงแม่สาใหม่
3. การแลกเปลี่ยนเรียนรู้ร่วมกันของผู้เข้าร่วมอบรม



รายละเอียดเพิ่มเติม



 rpfiw@royalproject.org

 053-324001 ต่อ 1101/1106



หลักสูตร : การพัฒนาการปลูกผักบนพื้นที่สูงที่ด้อย

พืชผัก นับเป็นพืชทางเลือกที่สำคัญหนึ่งของการพัฒนาทางเลือกบนพื้นที่สูงตามแนวทางของมูลนิธิโครงการหลวง เนื่องจากเป็นพืชที่มีระยะเวลาการปลูกสั้น สามารถเก็บเกี่ยวและจำหน่ายได้เร็ว โดยมูลนิธิโครงการหลวงมุ่งวิจัย ปรับปรุง และทดสอบพันธุ์ พืชผักชนิดต่างๆ พัฒนานวัตกรรมและเทคโนโลยี ในการปลูกผักภายใต้โรงเรือน และเครื่องมือขนาดเล็ก ที่เหมาะสมกับสภาพบนพื้นที่สูง เพื่อให้มีระบบการผลิตตามแนวทางการปฏิบัติที่ดี (Best Practice) ภายใต้มาตรฐานอาหารปลอดภัย มีระบบการติดตามเพื่อความปลอดภัยของผู้ผลิต และสร้างความมั่นใจให้กับผู้บริโภค ภายใต้ “ตราโครงการหลวง” และด้วยการพัฒนา การสะสมองค์ความรู้ในการปลูกพืชผักบนพื้นที่สูงอย่างต่อเนื่องมากกว่า 55 ปี จึงมีความพร้อมที่จะถ่ายทอดองค์ความรู้ ประสบการณ์ และเสริมสร้างทักษะที่จำเป็นประกอบการเรียนรู้ ด้วยการฝึกปฏิบัติจริง นำไปสู่การพัฒนาตนเอง และชุมชนได้อย่างมั่นคงและยั่งยืน ให้กับนักวิชาการ นักส่งเสริม ตลอดจนเกษตรกรและประชาชนที่สนใจจากทุกภาคส่วน

สาระการเรียนรู้



ระยะเวลาหลักสูตร

- เดือนกุมภาพันธ์ 2569 (จำนวน 5 วัน)

สถานที่เรียนรู้

- สถาบันการเรียนรู้มูลนิธิโครงการหลวง เชียงใหม่
- สถานีเกษตรหลวงปางดะ
- ศูนย์พัฒนาโครงการหลวงแม่แฮ

คุณสมบัติผู้เรียนรู้

นักวิชาการ/ นักวิจัย/ นักส่งเสริมด้านพืชผัก/ เกษตรกรผู้นำ (จำนวน 30 คน)

รูปแบบการเรียนรู้

1. การบรรยายพิเศษโดยผู้ทรงคุณวุฒิ ผู้เชี่ยวชาญ นักวิชาการเฉพาะด้าน
2. การศึกษาดูงานในพื้นที่สถานีวิจัยเกษตรหลวงอินทนนท์ และศูนย์พัฒนาโครงการหลวงแม่แฮ
3. การแลกเปลี่ยนเรียนรู้ร่วมกันของผู้เข้าร่วมอบรม



รายละเอียดเพิ่มเติม



rpfiw@royalproject.org

053-324001 ต่อ 1101/1106



หลักสูตร : การพัฒนาอุตสาหกรรมปลูก และผลิตกาแฟบนพื้นที่สูง

“กาแฟพ่อ” ตามแนวทางพระราชปณิธาน ของพระบาทสมเด็จพระบรมชนกาธิเบศร มหาภูมิพลอดุลยเดชมหาราช บรมนาถบพิตร ที่ทรงพระราชทานและก่อตั้งโครงการหลวง เพื่อเป็นพืชทางเลือกหนึ่งที่สร้างรายได้ และเป็นพืชเศรษฐกิจในการทดแทนการปลูกฝิ่น เพื่อพัฒนาคุณภาพชีวิตความเป็นอยู่ของคนและชุมชนบนพื้นที่สูง จากการศึกษาวิจัย ทดสอบ ส่งเสริมพัฒนาการปลูกกาแฟบนพื้นที่สูง การเข้าสู่อุตสาหกรรมแปรรูปและการตลาด นับแต่ปี พ.ศ. 2514 จวบจนถึงปัจจุบัน เป็นระยะเวลากว่า 50 ปี มูลนิธิโครงการหลวง ได้พัฒนาสายพันธุ์กาแฟอาราบิก้าให้แข็งแรง มีผลผลิตที่ดี มีคุณภาพ มีการจัดการพื้นที่อย่างเหมาะสมต่อการปลูกบนพื้นที่สูงของประเทศไทย ด้วยศักยภาพและความสามารถในการปลูกในสภาพป่าที่เหมาะสม ในระบบเกษตรป่าไม้ (Agroforestry) จากความสำเร็จนี้ได้ถูกรวบรวมเป็นองค์ความรู้ในรูปแบบศูนย์การเรียนรู้พิพิธภัณฑ์มีชีวิตที่พร้อมถ่ายทอดและแลกเปลี่ยนเรียนรู้แก่ผู้สนใจ สามารถนำองค์ความรู้ที่ได้รับไปต่อยอดความรู้ ความชำนาญ เกิดการพัฒนาทักษะ ศักยภาพ มีบทบาทสำคัญต่อการพัฒนาพื้นที่สูงเพื่อความยั่งยืน และเกิดการเชื่อมโยงเครือข่ายด้านการพัฒนาอุตสาหกรรมปลูกและผลิตกาแฟบนพื้นที่สูงทั้งในประเทศและต่างประเทศ

ระยะเวลาหลักสูตร

- เดือนพฤศจิกายน 2569 (ระยะเวลา 5 วัน)

สถานที่เรียนรู้

- สถาบันการเรียนรู้มูลนิธิโครงการหลวง เชียงใหม่
- สถานีเกษตรหลวงอินทนนท์
- ศูนย์พัฒนาโครงการหลวงตีนตก

คุณสมบัติผู้เรียนรู้

นักวิชาการ/ นักวิจัย/ นักส่งเสริมกาแฟ จากหน่วยงานภาครัฐและเอกชน/ เกษตรกรผู้นำ (จำนวน 30 คน)



สาระการเรียนรู้

-  พระราชประสงค์และพระราชโอบายในการพัฒนาทางเลือกบนพื้นที่สูงอย่างยั่งยืน
-  หลักการและแนวทางการพัฒนาพื้นที่สูงอย่างยั่งยืนของโครงการหลวง
-  การวิจัย พัฒนา และการผลิตกาแฟของโครงการหลวง
-  ธุรกิจกาแฟ การตลาดและการพัฒนาตลาดกาแฟ ในจังหวัดเชียงใหม่
-  การพัฒนาอุตสาหกรรมกาแฟบนพื้นที่สูงของประเทศไทย

รูปแบบการเรียนรู้

1. การบรรยายพิเศษโดยผู้ทรงคุณวุฒิ ผู้เชี่ยวชาญ/ นักวิชาการเฉพาะด้าน
2. การศึกษาดูงานในพื้นที่สถานีเกษตรหลวงอินทนนท์ และศูนย์พัฒนาโครงการหลวงตีนตก
3. การฝึกปฏิบัติ (การจัดการหลังการเก็บเกี่ยว และจัดระดับชั้นคุณภาพกาแฟ/ การคั่ว/ การทดสอบคุณภาพกาแฟ)
4. การแลกเปลี่ยนเรียนรู้ร่วมกันของผู้เข้าร่วมอบรม

รายละเอียดเพิ่มเติม



 rpfiw@royalproject.org

 053-324001 ต่อ 1101/1106



Royal Project International Workshop

Go Organic: The Challenges of Organic Production and Marketing

This workshop explores the **Royal Project's sustainable development approach**, enhancing highland communities' well-being while restoring natural resources. Guided by the Sufficiency Economy Philosophy (SEP), it examines the Royal Project Highland Sustainable Development Model (RPF Model) and **best practices in organic agriculture from "Farm to Fork."** Participants will gain hands-on experience in production, logistics, and marketing while exchanging knowledge through case studies on organic farming.

Duration

- 14-18 July 2025
- 5 Days

Venue

- Chanaka Dhibesra Damri - Royal Project Agricultural Research and Development Center
- 2 Site visit on best practices
 - Organic farmers' orchards
 - Organic market channels in supermarkets

Target group

- Mid-career government officials
- Professionals of development agencies
- Farmers
- Private sectors who are responsible for organic production

Application Period

- Within June 2025

Course Structure



Sustainable Development Approach by adopting **SEP and Royal Project sustainable highland development model**



Organic standard in Thailand and Internal quality control system



Organic supply chain and production management of the Royal Project



Opportunities of organic agricultural products market and best practices of organic farmers and organic market channels



Workshop Modality

1. **Workshop Format:** Face-to-face sessions at Chanaka Dhibesra Damri - Royal Project Agricultural Research and Development Center, Royal Project Foundation.
2. **Duration:** Approximately 8 hours per day.
3. **Attendance Requirement:** Full participation in all sessions is mandatory to receive a certificate of attendance.
4. **Learning Methods:** Keynote addresses, lectures, Q&A sessions, and country case study presentations.
5. **Site Visits:** Includes interactions with farmers, government officials, and private companies to enhance understanding of organic production.

Scan for more information



rpfiw@royalproject.org



+66 53-324-001 ext. 1101/1106

The Sustainable Highland Arabica Coffee Industry Development



Over the past 50 years, the Royal Project has successfully cultivated Arabica coffee varieties on the highlands, resulting in sustainable and high-quality yields. This initiative has gradually replaced illicit crop cultivation and shifting farming practices, thereby generating income for farmers and preserving the natural resources and environment. The achievement of using Arabica coffee as a substitute for illicit crops is a testament to the successful collaboration on research and experiment among highland farmers. Currently, the Royal Project's Arabica coffee plays a vital role in enhancing highland communities in various aspects, including economic, social, and environmental development.

Duration

- 9-13 June 2025
- 5 Days

Venue

- Chanaka Dhibesra Damri - Royal Project Agricultural Research and Development Center
- Site visit at communities on best practices of sustainable arabica coffee farming and coffee business marketing development in Chiang Mai



Course Structure



Sustainable Development Approach by adopting **SEP and Royal Project** sustainable highland development model



Coffee Research and Development for Highland Sustainable in Thailand



A Coffee Industry Development in Thailand at Highland Areas



Coffee Marketing and Industry Trend in Thailand



Highland Coffee and Environmental Development for Sustainability



Arabica Coffee Varieties and Coffee Processing, Roasting and Quality Testing

Target group

- Farmer leaders
- Coffee researchers
- Coffee extensionists
- Coffee marketing and business

Application Period

- Within May 2025



Workshop Modality

1. **Workshop Format** : Face-to-face sessions at Chanaka Dhibesra Damri - Royal Project Agricultural Research and Development Center, Royal Project Foundation.
2. **Duration** : Approximately 8 hours per day.
3. **Attendance Requirement** : Full participation in all sessions is mandatory to receive a certificate of attendance.
4. **Learning Methods** : Keynote addresses, lectures, Q&A sessions, and country case study presentations.
5. **Site Visits** : includes interactions with farmers, government officials, and private companies to enhance understanding of highland coffee production.

Scan for more information



rpfiw@royalproject.org



+66 53-324-001 ext. 1101/1106

Highland Best Sustainable Agricultural Practices (Today) for Better Future Development



This workshop explores the Royal Project's role in improving highland communities' livelihoods while restoring watershed forests, guided by the Sufficiency Economy Philosophy (SEP). Given the challenges of climate change and economic uncertainty, sustainable agriculture is essential, with farmers playing a key role in adaptation. The workshop provides hands-on experience with the Royal Project Highland Sustainable Development Model (RPF Model). It covers food safety standards, supply chain management, and best agricultural practices. Participants will gain insights from successful farmers and exchange case studies to apply in their own contexts.

Duration

- 25-29 August 2025
- 5 Days

Venue

- Chanaka Dhibesra Damri - Royal Project Agricultural Research and Development Center
- Site visit at communities on sustainable farming best practices

Target group

- Prefer to those who have experience in rural development and agricultural development

Application Period

- Within July 2025

Course Structure



Understanding of the RPF Model, the principle of SEP, and highland agriculture development and management



Farming system on highland, covering soil management, pest management, postharvest management, and smart farm



Quality control and market development: Food safety standards (GAP and Organic)



Key success factors and best practice communities on sustainable farming practices



Workshop Modality

1. **Workshop Format:** Face-to-face sessions at Chanaka Dhibesra Damri - Royal Project Agricultural Research and Development Center, Royal Project Foundation.
2. **Duration:** Approximately 8 hours per day.
3. **Attendance Requirement:** Full participation in all sessions is mandatory to receive a certificate of attendance.
4. **Learning Methods:** Keynote addresses, lectures, Q&A sessions, and country case study presentations.
5. **Site Visits:** Includes interactions with farmers, government officials, and private companies to enhance understanding of highland best sustainable agricultural practices.

Scan for more information



rpfiw@royalproject.org



+66 53-324-001 ext. 1101/1106



Royal Project International Workshop

Highland Floriculture Production and Landscape Development



Royal Project Foundation has achieved significant success in researching, experimenting, improving, and developing highland flower varieties. These efforts resulted in diverse varieties of flowers, as well as the development of knowledge and innovations that can extend to improve farmers' conditions and income in the Royal Project areas. Furthermore, the knowledge and achievements from the Royal Project's flower production have been disseminated to farmers, organizations, and interested individuals.

Duration

- February 2026
- 5 Days

Venue

- Chanaka Dhibesra Damri - Royal Project Agricultural Research and Development Center
- 2 Site visit on best practices on Rose Production, Chrysanthemum Production, Native Ornamental Plant, Shrubs, and Pot Plant Propagation and Management Technology

Application Period

- Within June 2025



Scan for more information



rpfiw@royalproject.org



+66 53-324-001 ext. 1101/1106

Course Structure



Sustainable Development Approach by adopting **SEP** and **Royal Project** sustainable highland development model



Royal Project's Highland Floriculture Production and Development, **Major Floriculture Production** (Rose, Chrysanthemum, Hydrangea)



Royal Project's Floriculture Plant Protection Management, Post-Harvest Technology and Marketing



Basic Landscape and Design, Flower Arrangement Techniques

Workshop Modality

1. **Workshop Format** : Face-to-face sessions at Chanaka Dhibesra - Damri Royal Project Agricultural Research and Development Center, Royal Project Foundation.
2. **Duration** : Approximately 8 hours per day.
3. **Attendance Requirement** : Full participation in all sessions is mandatory to receive a certificate of attendance.
4. **Learning Methods** : Keynote addresses, lectures, Q&A sessions, and country case study presentations.
5. **Site Visits** : Includes interactions with farmers, private sector, governmental official groups will reinforce deeper understanding of floriculture production.





หลักสูตรเรียนรู้ระยะสั้นมูลนิธิโครงการหลวง “ RPF TRAINING & WORKSHOPS ”

หลักสูตรระยะสั้น สำหรับกลุ่มนักเรียน นักศึกษา กลุ่มครอบครัว และบุคคลทั่วไป ในการศึกษาและเรียนรู้งานของโครงการหลวง ตามรอยศาสตร์พระราชา และหลักการทรงงานของพระบาทสมเด็จพระบรมชนกาธิเบศร มหาภูมิพลอดุลยเดชมหาราช บรมนาถบพิตร และพระบาทสมเด็จพระเจ้าอยู่หัว ในการ “ สืบสาน รักษา และต่อยอด ” งานโครงการหลวงในการพัฒนาพื้นที่สูงเพื่อความมั่นคงและยั่งยืน โดยเป็นการเรียนรู้ในรูปแบบกิจกรรม **Training & Workshop** เพื่อนำองค์ความรู้จากพื้นที่ปฏิบัติงานของโครงการหลวง ไปประยุกต์ใช้ให้เกิดประโยชน์ต่อการศึกษา และส่งเสริมทักษะที่จำเป็นประกอบในการเรียนรู้อการเข้าปฏิบัติจริง เห็นตัวอย่างจริงแบบเป็นรูปธรรม

ระยะเวลาหลักสูตร

เดือนกุมภาพันธ์ - ธันวาคม 2569

สถานที่เรียนรู้

- สถาบันการเรียนรู้มูลนิธิโครงการหลวง เชียงใหม่
- สถานีเกษตรหลวงอ่างขาง
- สถานีเกษตรหลวงอินทนนท์
- ศูนย์พัฒนาโครงการหลวงทุ่งเริง

กลุ่มเป้าหมายผู้เรียนรู้

- นักเรียน/ นักศึกษา/ กลุ่มครอบครัว/ บุคคลทั่วไป (จำนวน 30 คน)

รูปแบบการเรียนรู้

1. บรรยาย และชมวีดิทัศน์ประวัติความเป็นมาของมูลนิธิโครงการหลวง
2. ศึกษาดูงานและทำกิจกรรม (workshop) ในฐานการเรียนรู้ต่างๆ ในพื้นที่ สถานีเกษตรหลวงอ่างขาง สถานีเกษตรหลวงอินทนนท์ และศูนย์พัฒนาโครงการหลวงทุ่งเริง

กิจกรรม workshop

1

อ่างขาง
มนต์เสน่ห์แห่งพืชพรรณ
และพันธุ์ไม้เมืองหนาว
ก.ย.-ธ.ค. 2569 (3 วัน 2 คืน)



การปลูกกุหลาบ และ
โรงเรือนรวบรวม
พรรณไม้



ชาอินทรีย์

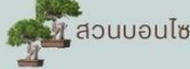

สวนบอนไซ



พืชผักและไม้ผล
เมืองหนาว



ศึกษาเส้นทางธรรมชาติ
(ป่าปลูก) ภายในสถานีฯ

2

อินทนนท์
เรียนรู้งานโครงการหลวง
ตามรอยพระราชา
พ.ย.-ธ.ค. 2569 (2 วัน 1 คืน)



การปลูกกุหลาบ
ไม้กระถาง การผสมเกสร
ดอกออเน็ตกาลัม



ศึกษาเส้นทางธรรมชาติ
ดูงานแปลงพลับ



การเพาะกล้า และ
เสียบยอดมะเขือเทศ



การทำปุ๋ยหมัก
จากมูลไส้เดือน



การเพาะเลี้ยง
ปลาเทราต์และ
ปลาเตอร์เจียน

3

ทุ่งเริง
Feel Good and Good
Health ที่สวนกุหลาบหลวง
ก.พ.-ธ.ค. 2569 (1 วัน)



เก็บผลผลิตจากแปลง
เพื่อนำไปปรุง อาหาร
หรือเป็นของฝาก

พืชผักและไม้ผล
ในระบบอินทรีย์



รายละเอียดเพิ่มเติม



rpfiw@royalproject.org



053-324001 ต่อ 1101/1106